Centro de Estudios Corbiobío



**Encuesta Percepción del Desempleo y Expectativas
Económicas**

CONCEPCIÓN, AGOSTO DE 2008

FICHA TÉCNICA

Nombre de la Encuesta:	X Encuesta de Percepción del Desempleo y Expectativas Económicas.
Institución:	Centro de Estudios Corbiobío.
Tipo de Estudio:	Cuantitativo con entrevistas telefónicas mediante generación aleatorio de números.
Población Objetiva:	Concepción, Talcahuano, Hualpén, Chiguayante, San Pedro de la Paz, Penco, Tomé, Santa Juana, Coronel, Lota, Los Ángeles, Yumbel, Chillán, Chillán Viejo, San Carlos, Curanilahue, Cañete y Lebu.
Técnica de Muestreo:	Muestreo aleatorio polietápico. Mayores de 18 años, con teléfono fijo.
Tamaño Muestral:	1.006 encuestados.
Error Muestral:	Nivel de confianza de 95%. El error muestral es de 3.2%.
Fecha de Aplicación:	20 al 25 de agosto.
Las encuestas se distribuyen en:	

HOMBRES		MUJERES	
48.2%		51.8%	

TRAMOS DE EDAD EN AÑOS			
18-25	26-45	46-64	65 o más
21.3%	33.1%	36.7%	8.9%

1.-¿SE ENCUENTRA USTED O ALGUIEN QUE VIVA EN SU CASA SIN TRABAJO EN ESTE MOMENTO?

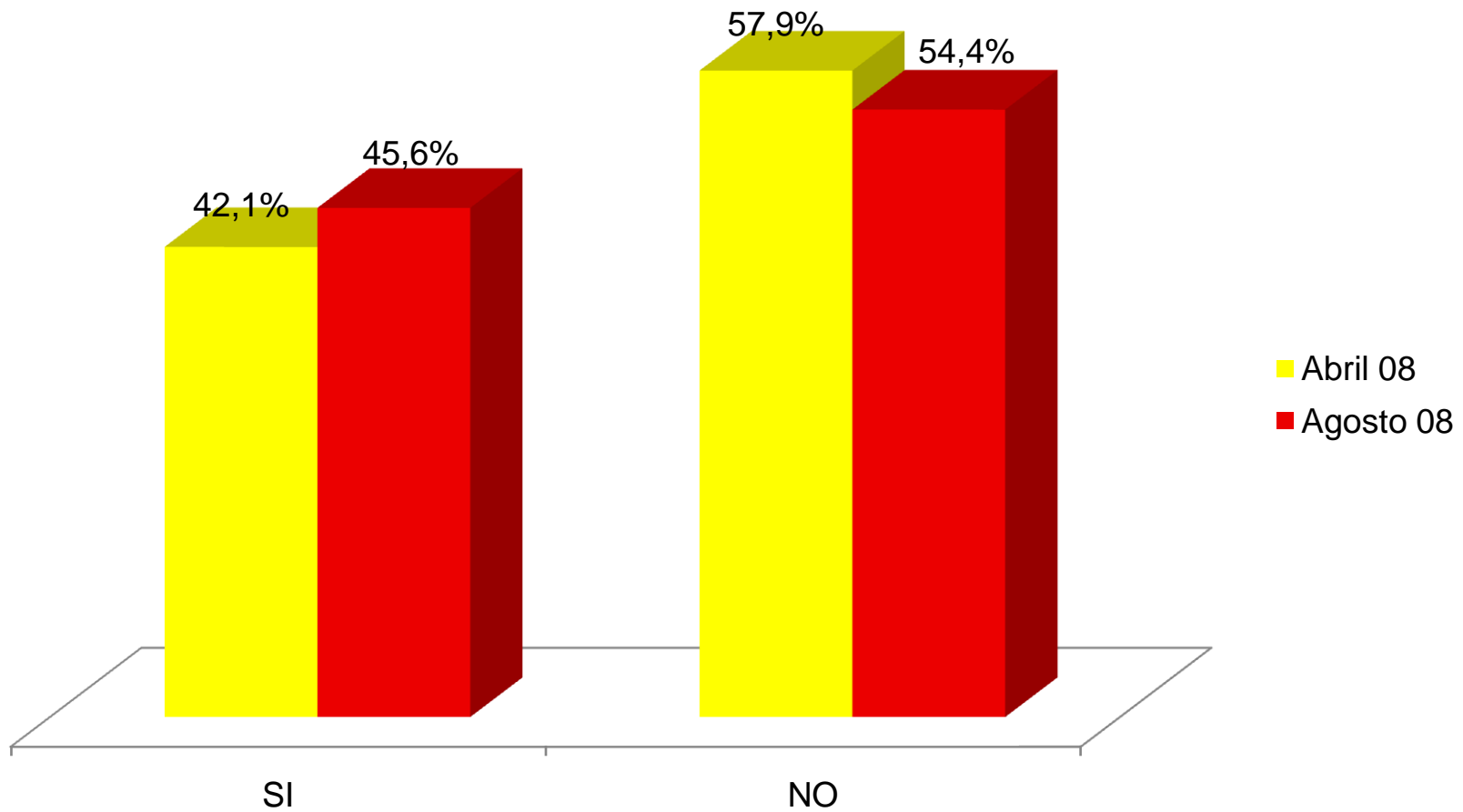

2.-LA PERSONA QUE ESTÁ SIN TRABAJAR ES:

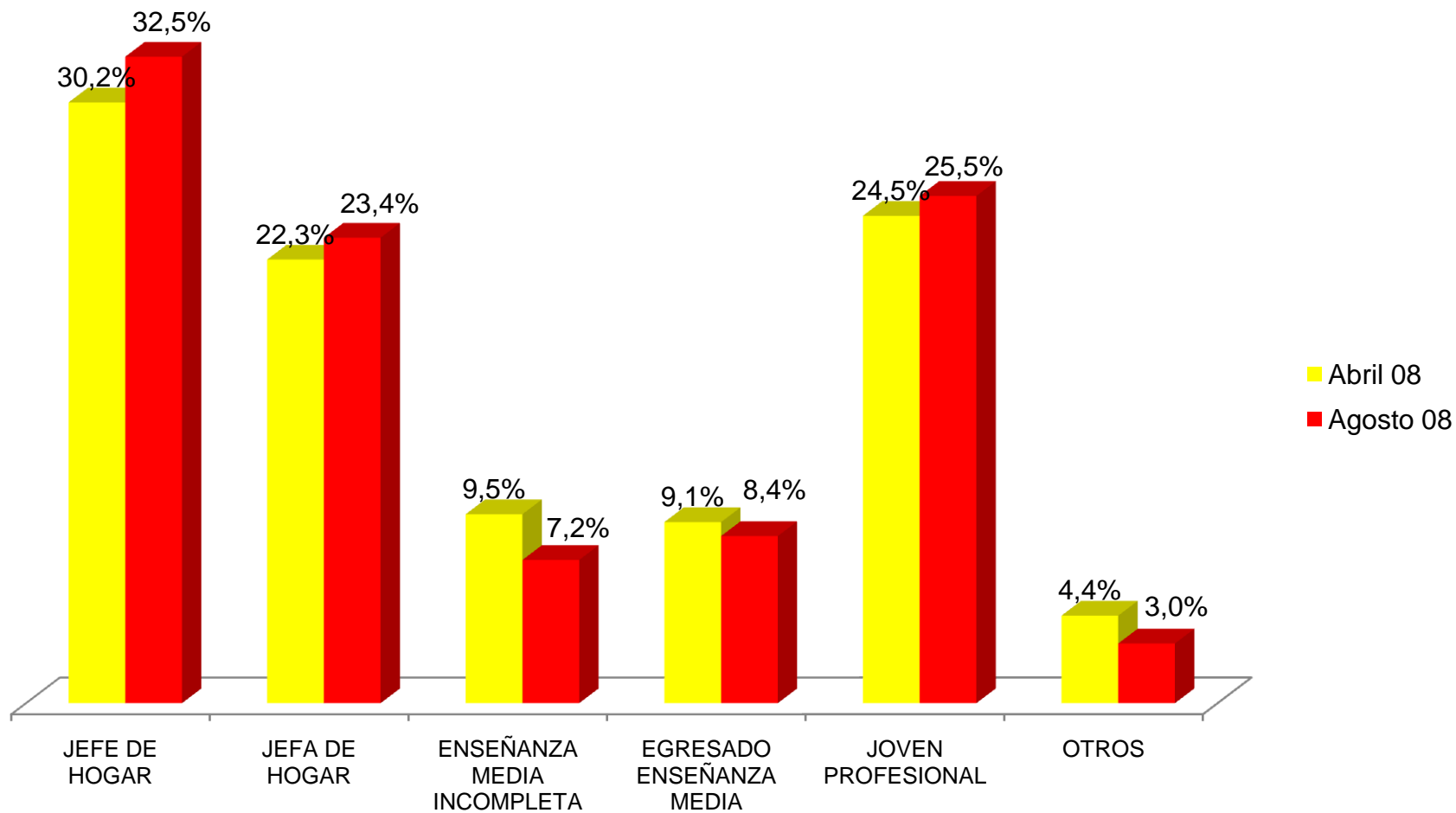

3.-¿CUÁNTO TIEMPO LLEVA SIN TRABAJO?

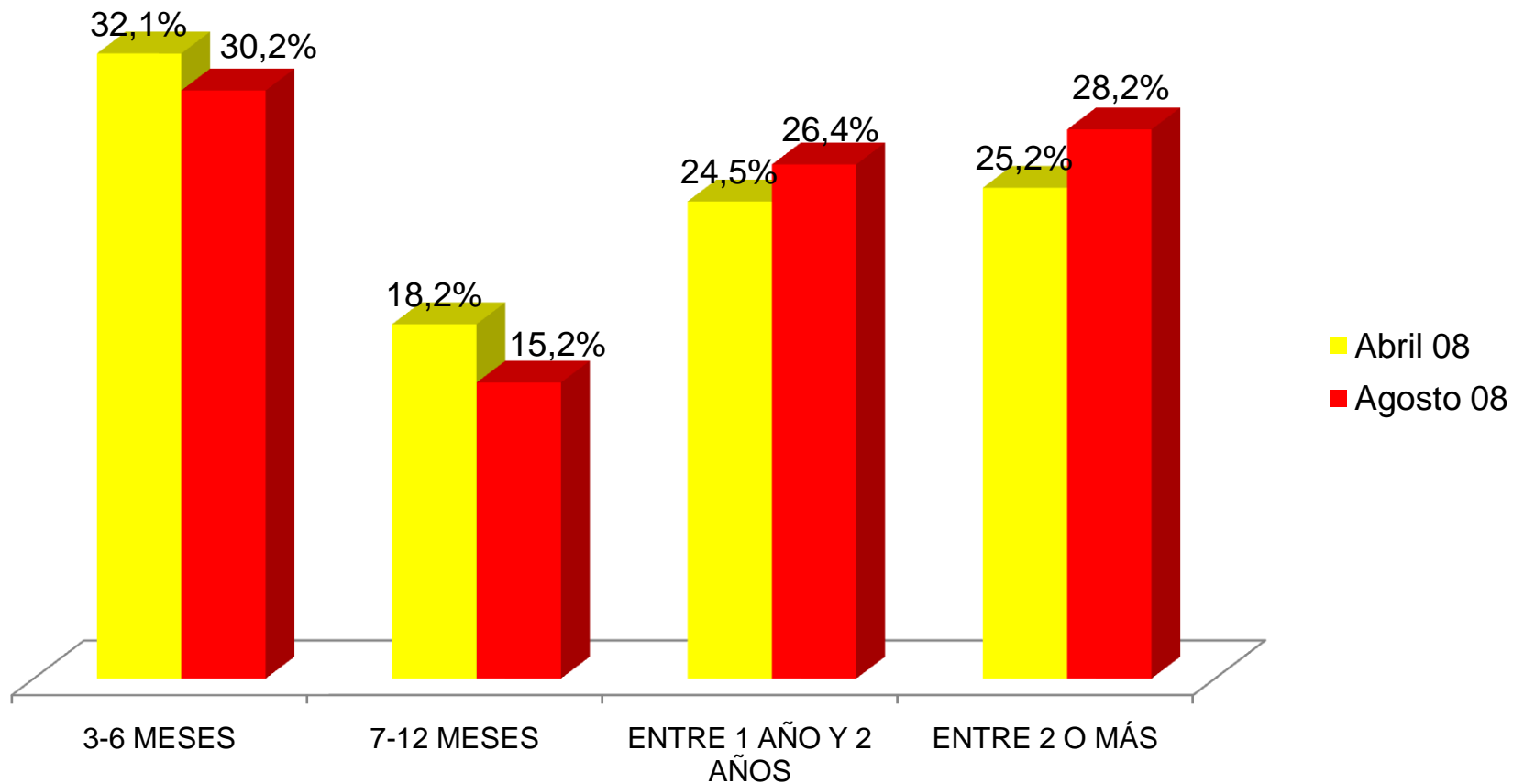

4.- ¿CREE USTED QUE HAY OPORTUNIDADES DE ENCONTRAR TRABAJO DURANTE LOS PRÓXIMOS SEIS MESES?

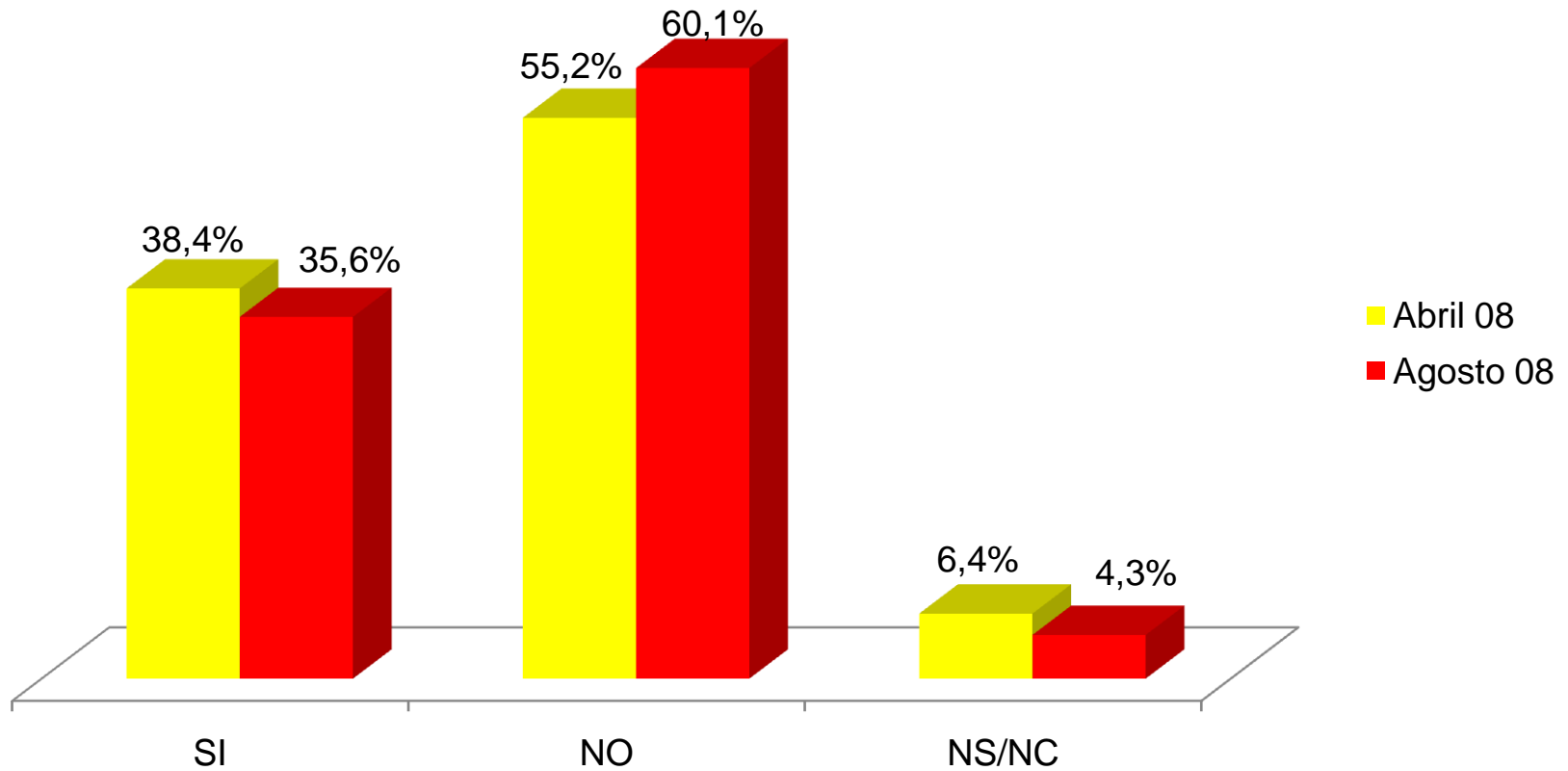

5.- EL TRABAJO QUE ACTUALMENTE TIENE ES:

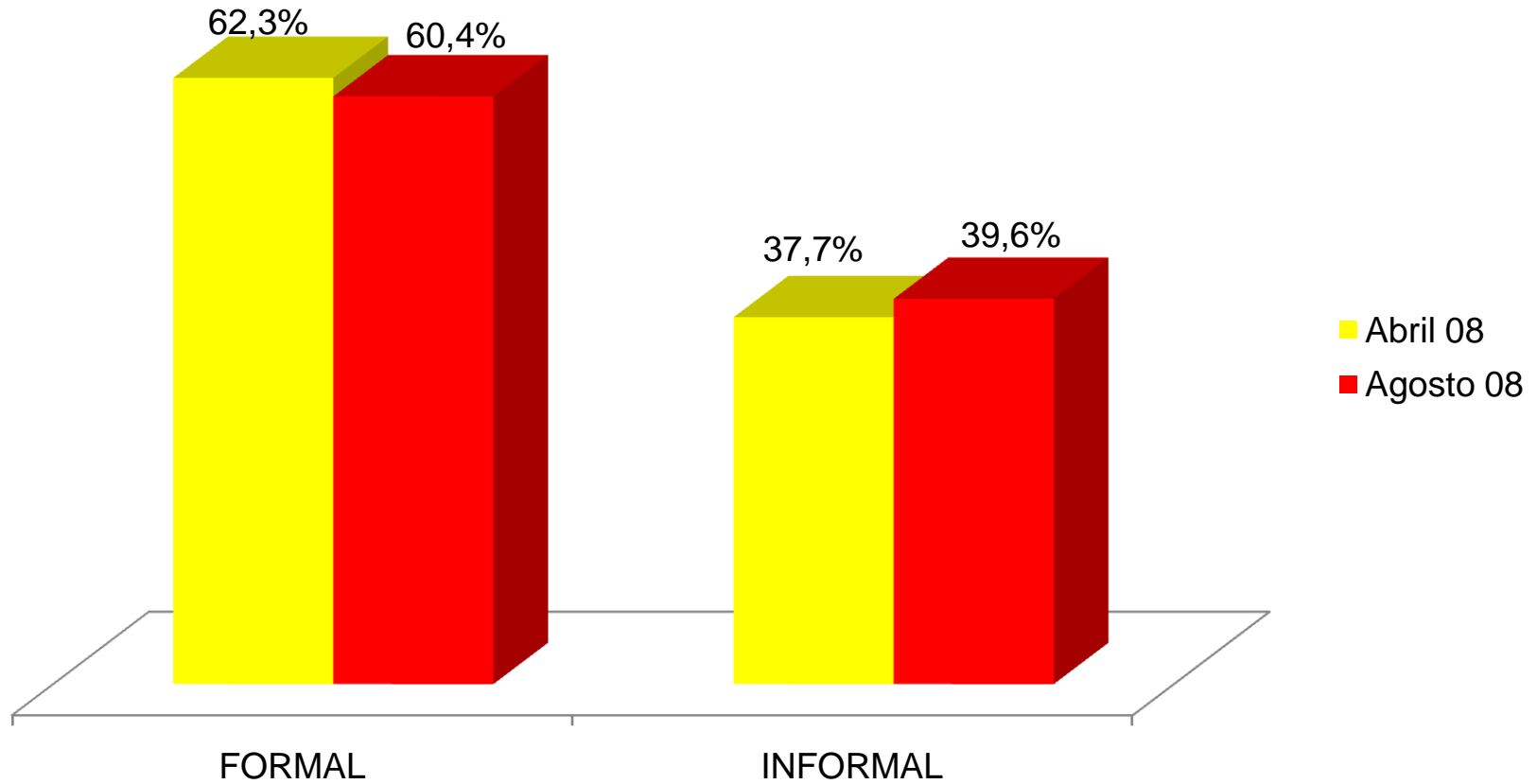

6.-¿USTED A QUÉ TIPO DE TRABAJO ASPIRA?

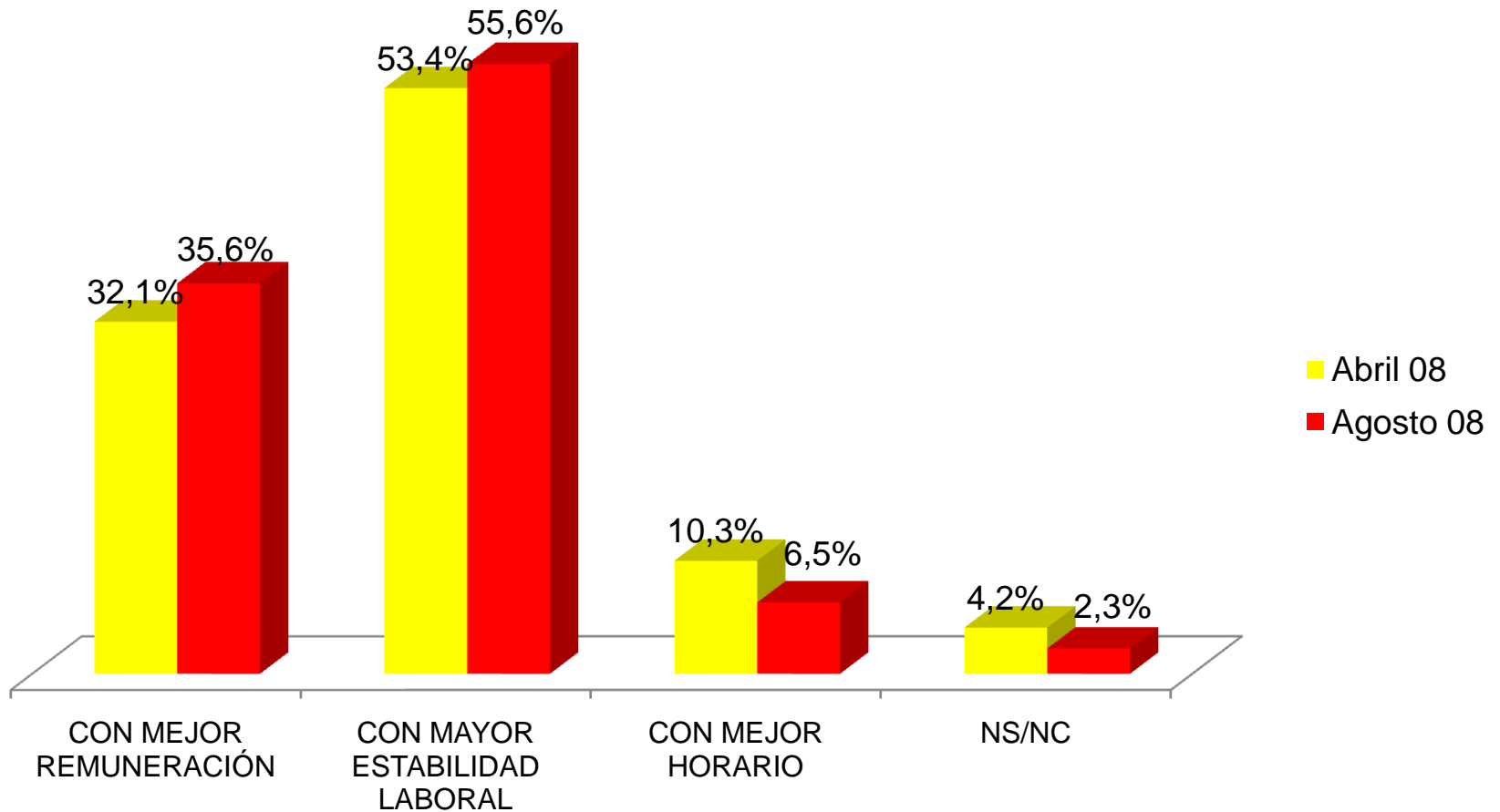

7.- ¿CUÁL DIRÍA USTED QUE ES SU NIVEL DE TEMOR A PERDER SU TRABAJO EN LOS PRÓXIMOS MESES?

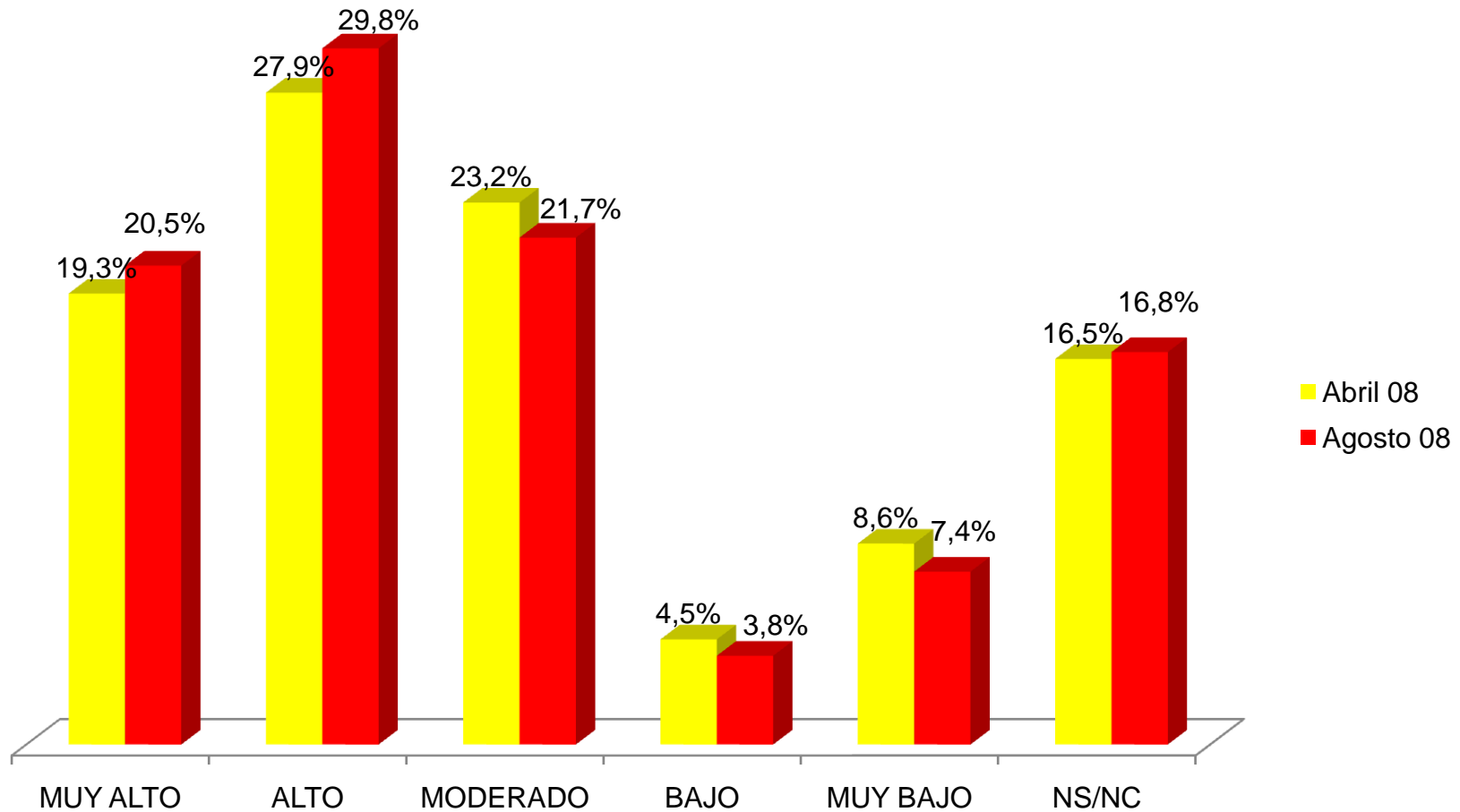

8.- ¿CREE USTED QUE EL GOBIERNO HA HECHO LO NECESARIO PARA DISMINUIR EL DESEMPLEO?

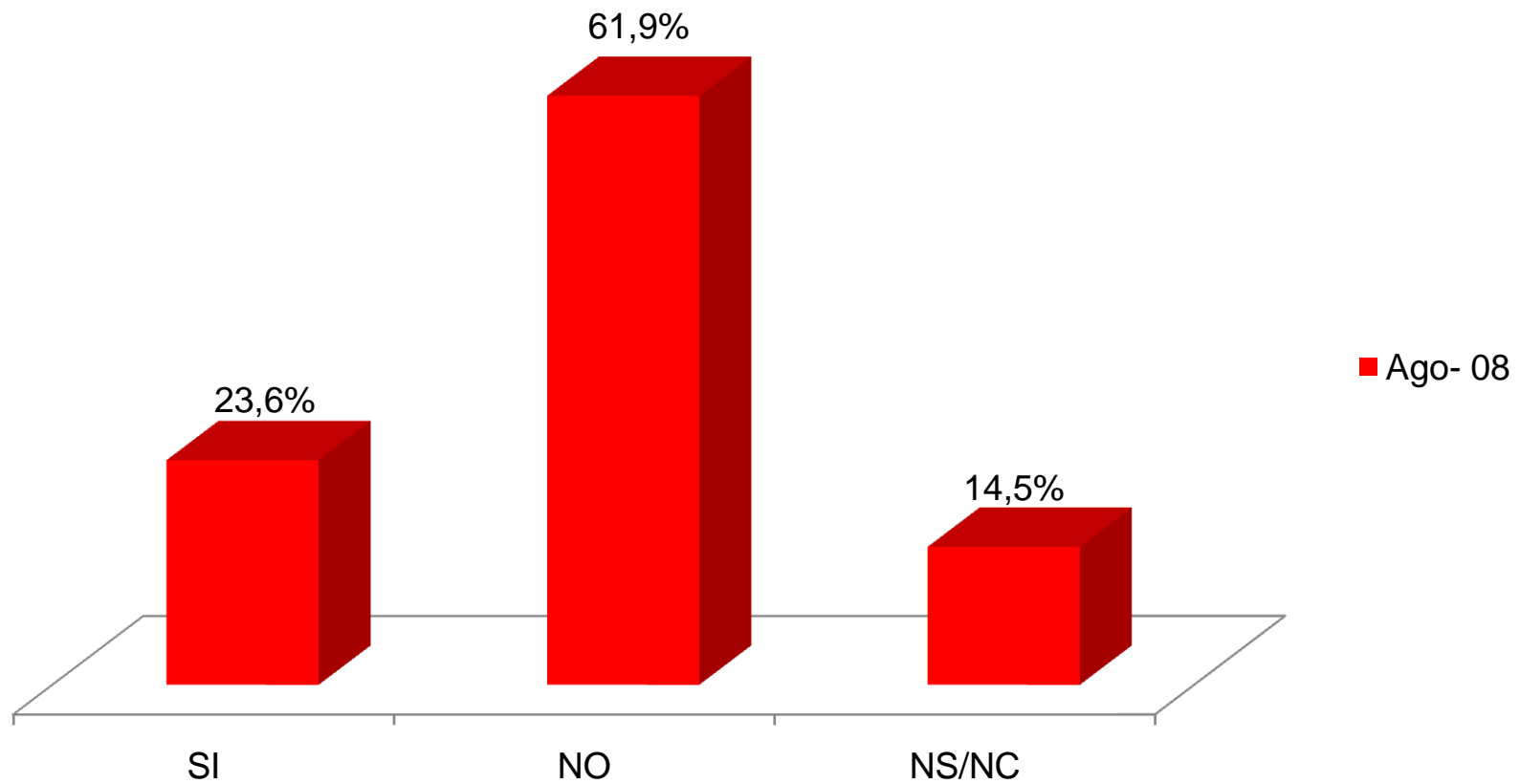

9.- ¿SE HA ENDEUDADO PARA MANTENER A SU FAMILIA?

